

ทิศทางการพัฒนาการศึกษาขั้นพื้นฐานของโรงเรียนเมืองปานวิทยา

นโยบายสำนักงานคณะกรรมการการศึกษาขั้นพื้นฐาน

นโยบายที่ 1 จัดการศึกษาเพื่อความมั่นคง

นโยบายที่ 2 พัฒนาคุณภาพผู้เรียน

นโยบายที่ 3 พัฒนาผู้บริหาร ครู และบุคลากรทางการศึกษา

นโยบายที่ 4 สร้างโอกาสในการเข้าถึงบริการการศึกษาที่มีคุณภาพ มีมาตรฐาน และลดความเหลื่อมล้ำทางการศึกษา

นโยบายที่ 5 เพิ่มประสิทธิภาพการบริหารจัดการ

กลยุทธ์สำนักงานเขตพื้นที่การศึกษามัธยมศึกษา เขต 35

โรงเรียนเมืองปานวิทยา ได้ดำเนินการวิเคราะห์ความเชื่อมโยงความสอดคล้องของแผนปฏิบัติการประจำปีงบประมาณ พ.ศ. 2563 กับนโยบายสำนักงานเขตพื้นที่การศึกษามัธยมศึกษา เขต 35 ได้วางกลยุทธ์ในการพัฒนาคุณภาพการศึกษาให้สอดคล้องกับยุทธศาสตร์ชาติ 20 ปี กระทรวงศึกษาธิการ และสำนักงานคณะกรรมการการศึกษาขั้นพื้นฐาน จำนวน 6 กลยุทธ์ ดังนี้

กลยุทธ์ที่ 1 การจัดการศึกษาเพื่อความมั่นคง

กลยุทธ์ที่ 2 การจัดการศึกษาเพื่อเพิ่มขีดความสามารถในการแข่งขัน

กลยุทธ์ที่ 3 ส่งเสริมการพัฒนาครูและบุคลากรทางการศึกษาให้ป็นมืออาชีพ

กลยุทธ์ที่ 4 การสร้างโอกาส ความเสมอภาค และความเท่าเทียม การเข้าถึงบริการทางการศึกษา

กลยุทธ์ที่ 5 การจัดการศึกษาเพื่อสร้างเสริมคุณภาพชีวิตที่เป็นมิตรกับสิ่งแวดล้อม

กลยุทธ์ที่ 6 การพัฒนาระบบบริหารจัดการและส่งเสริมให้ทุกภาคส่วนมีส่วนร่วมในการจัดการศึกษา

นโยบายโรงเรียนเมืองปานวิทยา

สภาพปัจจุบันและปัญหา

แผนปฏิบัติการราชการ ประจำปีงบประมาณ 2563 โรงเรียนเมืองปานวิทยาได้นำสภาพปัญหามาดำเนินแก้ไขอย่างต่อเนื่อง คือ สภาพปัญหาที่ได้จากรายงานประจำปี ดังนี้

มาตรฐานที่ 1 ด้านคุณภาพผู้เรียน

ผลการประเมินระดับชาติในระดับชั้น ม.3 ในรายวิชา คณิตศาสตร์ และภาษาอังกฤษ มีคะแนนต่ำกว่าปีก่อนหน้า , ผลการประเมินระดับชาติในระดับชั้น ม.6 ในรายวิชา วิทยาศาสตร์และภาษาไทย มีคะแนนต่ำกว่าปีก่อนหน้า ผลการประเมินความสามารถในการสื่อสารได้ทั้งภาษาไทยและภาษาต่างประเทศ ยังอยู่ในระดับร้อยละ 80 ผลการประเมินการแสวงหาข้อมูลจากแหล่งเรียนรู้ต่าง ๆ ทั้งภายใน ภายนอกโรงเรียน ยังอยู่ในระดับร้อยละ 80 ผลการประเมินความสามารถในการใช้เทคโนโลยีสารสนเทศ และการสื่อสารยังอยู่ในระดับร้อยละ 80 และความสามารถคิดคำนวณในกลุ่มสาระวิทยาศาสตร์และคณิตศาสตร์ ที่ผ่านเกณฑ์การประเมิน ยังอยู่ในร้อยละ 81 ซึ่งควรพัฒนาผู้เรียนให้มีค่าร้อยละที่สูงขึ้น

มาตรฐานที่ 2 กระบวนการบริหารและการจัดการของผู้บริหารสถานศึกษา

สร้างเครือข่ายความร่วมมือของผู้มีส่วนเกี่ยวข้องในการจัดการศึกษาของโรงเรียน ให้มีความเข้มแข็ง มีส่วนร่วมรับผิดชอบต่อผลการจัดการศึกษา และการขับเคลื่อนคุณภาพ การจัดการศึกษา

มาตรฐานที่ 3 กระบวนการจัดการเรียนการสอนที่เน้นผู้เรียนเป็นสำคัญ

ควรให้คณะครูทุกคนได้รับการอบรมการพัฒนากระบวนการวิจัยในชั้นเรียน เพื่อพัฒนาต่อยอดเป็นงานวิจัยเชิงวิชาการและนำไปใช้พัฒนาผู้เรียนอย่างต่อเนื่อง พัฒนาปรับปรุงหลักสูตรสถานศึกษา และ ทุกกลุ่มสาระการเรียนรู้ ต้องพัฒนาหลักสูตรบูรณาการท้องถิ่นให้ชัดเจน นอกจากนี้ควรพัฒนากระบวนการเรียนรู้ให้เน้นผู้เรียนมีส่วนร่วมในการจัดการเรียนรู้ (Active Learning) และให้ผู้เรียนใช้สื่อและเทคโนโลยีที่ทันสมัย

กลยุทธ์การพัฒนาคุณภาพการจัดการศึกษาของสถานศึกษา

- กลยุทธ์ที่ 1 จัดการศึกษาเพื่อความมั่นคง
- กลยุทธ์ที่ 2 พัฒนาคุณภาพผู้เรียนและส่งเสริมการจัดการศึกษา
- กลยุทธ์ที่ 3 ส่งเสริมสนับสนุนการพัฒนาครูและบุคลากรทางการศึกษา
- กลยุทธ์ที่ 4 จัดการศึกษาเพื่อเสริมสร้างคุณภาพชีวิต
- กลยุทธ์ที่ 5 พัฒนาระบบบริหารจัดการและส่งเสริมการมีส่วนร่วมในการจัดการศึกษา

มาตรฐานการศึกษาตามแนวทางการพัฒนาคุณภาพการจัดการศึกษาของสถานศึกษา

- มาตรฐานที่ 1 คุณภาพผู้เรียน
- มาตรฐานที่ 2 กระบวนการบริหารและการจัดการของผู้บริหารสถานศึกษา
- มาตรฐานที่ 3 กระบวนการจัดการเรียนการสอนที่เน้นผู้เรียนเป็นสำคัญ

**โครงการที่สอดคล้องกับกลยุทธ์ของโรงเรียนเมืองปานวิทยา
ตามโครงสร้างการบริหารงาน**

กลยุทธ์ที่ 1 จัดการศึกษาเพื่อความมั่นคง

*** กลุ่มงานบริหารวิชาการ**

โครงการพัฒนากลุ่มสาระสังคมศึกษาฯ

*** กลุ่มงานบริหารกิจการนักเรียน**

โครงการส่งเสริมพัฒนาทักษะชีวิต

โครงการอบรมคุณธรรมจริยธรรม

โครงการอบรมคุณธรรมจริยธรรม (เพิ่มเติม)

กลยุทธ์ที่ 2 พัฒนาคุณภาพผู้เรียนและส่งเสริมการจัดการศึกษา

*** กลุ่มงานบริหารวิชาการ**

โครงการโรงเรียนแกนนำจัดการเรียนร่วม

โครงการห้องสมุดมีชีวิต

โครงการพัฒนากลุ่มสาระภาษาไทย

โครงการพัฒนากลุ่มสาระวิทยาศาสตร์และเทคโนโลยี

โครงการพัฒนากลุ่มสาระคณิตศาสตร์

โครงการพัฒนากลุ่มสาระสุขศึกษาและพลศึกษา

โครงการพัฒนากลุ่มสาระการงานอาชีพ

โครงการพัฒนากลุ่มสาระภาษาต่างประเทศ

โครงการพัฒนาคุณภาพการศึกษาสู่อาเซียนในศตวรรษที่ 21
 โครงการพัฒนากลุ่มสาระศิลปะ ดนตรี นาฏศิลป์
 โครงการนักศึกษาวิชาทหาร
 โครงการพัฒนาคุณภาพการศึกษาส่งเสริมความเป็นไทย
 โครงการนาฏศิลป์สู่ชุมชน
 โครงการโรงเรียนคุณภาพแห่งการเรียนรู้ DLIT
 โครงการจัดแข่งขันกีฬาภายในโรงเรียนเมืองปานวิทยา
 โครงการแข่งขันกีฬาระหว่างห้องเพื่อเชื่อมความสัมพันธ์
 โครงการพัฒนางานโยธาติดโรงเรียนเมืองปานวิทยา
 โครงการส่งเสริมทักษะการเรียนรู้ผู้เรียนทางวิชาการ
 โครงการพัฒนาการเรียนรู้แนะแนวชีวิต
 โครงการปรับปรุงพื้นฐานนักเรียนชั้น ม.1 และ ม.4
 โครงการพัฒนานักเรียนที่มีความเป็นเลิศทางวิชาการ
 โครงการยกระดับผลสัมฤทธิ์ทางการเรียน
 โครงการพัฒนากิจกรรมลูกเสือ-เนตรนารี

*** กลุ่มงานบริหารกิจการนักเรียน**

โครงการงานระบบดูแลช่วยเหลือนักเรียน
 โครงการอบรมวินัยจราจร
 โครงการสถานศึกษาสีขาว
 โครงการปัจฉิมนิเทศนักเรียนชั้น ม.3 และ ม.6
 โครงการ TO BE NUMBER ONE

*** กลุ่มงานบริหารทั่วไป**

โครงการโรงเรียนส่งเสริมสุขภาพ
 โครงการวารสารโรงเรียน

*** กลุ่มงานบริหารแผนงานงบประมาณ**

โครงการทัศนศึกษา
 โครงการการให้บริการสารสนเทศ/ICT
 โครงการ หนังสือ เครื่องแบบ อุปกรณ์การเรียน
 โครงการพัฒนาการเรียนรู้คอมพิวเตอร์และเทคโนโลยี

โครงการปัจจัยพื้นฐานนักเรียนยากจน มัธยมศึกษาตอนต้น
โครงการเงินอุดหนุนยากจนพิเศษ จาก กสศ.

กลยุทธ์ที่ 3 ส่งเสริมสนับสนุนการพัฒนาครูและบุคลากรทางการศึกษา

*** กลุ่มงานบริหารแผนงานงบประมาณ**

โครงการพัฒนาบุคลากร

กลยุทธ์ที่ 4 จัดการศึกษาเพื่อเสริมสร้างคุณภาพชีวิต

*** กลุ่มงานบริหารวิชาการ**

โครงการพัฒนางานแนะแนว

โครงการงานสืบสานภูมิปัญญาท้องถิ่น

โครงการพัฒนาแหล่งเรียนรู้สู่เศรษฐกิจพอเพียง

โครงการสวนพฤกษศาสตร์ในโรงเรียน

กลยุทธ์ที่ 5 พัฒนาระบบบริหารจัดการและส่งเสริมการมีส่วนร่วมในการจัดการศึกษา

*** กลุ่มงานบริหารวิชาการ**

โครงการพัฒนาคุณภาพการบริหารจัดการฝ่ายบริหารวิชาการ

โครงการค่าสาธารณูปโภค ที่ใช้ในการศึกษา

โครงการค่าน้ำมันเชื้อเพลิง ยานพาหนะ เพื่อสนับสนุนการศึกษา

โครงการบำรุงรักษาวัสดุ ครุภัณฑ์การจัดการศึกษา

โครงการจ้างนักการภารโรง เพื่อสนับสนุนการศึกษา

***กลุ่มงานบริหารแผนงานงบประมาณ**

โครงการพัฒนาธุรการฝ่ายบริหารแผนงานงบประมาณ

โครงการงานสารบรรณ

โครงการงานแผนงานและจัดสรรงบประมาณ

โครงการงานการเงินและบัญชี

โครงการงานบริหารสินทรัพย์และพัสดุ

โครงการประกันคุณภาพภายใน

โครงการพัฒนาระบบ ICT เพื่อการบริหารจัดการ

***กลุ่มงานบริหารกิจการนักเรียน**

โครงการพัฒนาธุรการฝ่ายบริหารกิจการนักเรียน

*กลุ่มงานบริหารทั่วไป

- โครงการพัฒนาธุรการฝ่ายบริหารงานทั่วไป
- โครงการพัฒนางานอาคารสถานที่
- โครงการงานประชาสัมพันธ์
- โครงการงานโสตและทัศนูปกรณ์
- โครงการพัฒนาระบบปฎิคมโรงเรียน
- โครงการพัฒนาระบบเว็บไซต์โรงเรียน
- โครงการปรับปรุงภูมิทัศน์ในโรงเรียน
- โครงการจัดหาโต๊ะสำนักงานและปรับปรุงโต๊ะ-เก้าอี้โรงอาหาร
- โครงการงานยานพาหนะซ่อมบำรุงดูแลรักษารถยนต์
- โครงการจัดหาเครื่องตัดหญ้า

*กลุ่มงานบริหารบุคคล

- โครงการพัฒนาธุรการฝ่ายบริหารบุคคล
- โครงการปรับปรุงทำเนียบคณะกรรมการและทำเนียบผู้บริหาร
- โครงการจ้างแม่บ้าน และวิทยากรท้องถิ่น
- โครงการจ้างครูต่างชาติและครูภาษาจีน

โครงการที่สอดคล้องกับ นโยบายสำนักงานคณะกรรมการการศึกษาขั้นพื้นฐาน กลยุทธ์สำนักงานเขตพื้นที่
 การศึกษามัธยมศึกษาเขต 35 กลยุทธ์ของโรงเรียนเมืองปานวิทยา และมาตรฐานการศึกษา
 ตามโครงสร้างการบริหารงาน

รหัส โครงการ	ฝ่าย/งาน/โครงการ	สนอง			
		นโยบาย สพฐ.	กลยุทธ์ สพม.เขต 35	กลยุทธ์ โรงเรียน	มาตรฐาน การศึกษา
	บริหารวิชาการ				
101	พัฒนาคุณภาพการบริหารจัดการฝ่ายบริหารวิชาการ	5	6	5	2
102	โรงเรียนแกนนำจัดการเรียนร่วม	2	2	2	1
103	ห้องสมุดมีชีวิต	2	2	2	1
104	พัฒนากลุ่มสาระภาษาไทย	2	2	2	3
105	พัฒนากลุ่มสาระวิทยาศาสตร์และเทคโนโลยี	2	2	2	3
106	พัฒนากลุ่มสาระคณิตศาสตร์	2	2	2	3
107	พัฒนากลุ่มสาระสุขศึกษาและพลศึกษา	2	2	2	3
108	พัฒนากลุ่มสาระการงานอาชีพ	2	2	2	3
109	พัฒนากลุ่มสาระภาษาต่างประเทศ	2	2	2	3
110	พัฒนากลุ่มสาระสังคมศึกษา	1	1	1	3
111	พัฒนาคุณภาพการศึกษาสู่อาเซียนในศตวรรษที่ 21	2	2	2	1
112	พัฒนากลุ่มสาระศิลปะ ดนตรี นาฏศิลป์	2	2	2	3
113	พัฒนางานแนะแนว	4	4	4	1
114	นักศึกษาวิชาทหาร	2	2	2	1
115	งานสืบสานภูมิปัญญาท้องถิ่น	2	5	4	1
116	พัฒนาคุณภาพการศึกษาส่งเสริมความเป็นไทย	2	2	2	1
117	นาฏศิลป์สู่ชุมชน	2	2	2	1
118	โรงเรียนคุณภาพแห่งการเรียนรู้ DLIT	2	2	2	1
119	พัฒนาแหล่งเรียนรู้สู่เศรษฐกิจพอเพียง	2	5	4	1
120	สวนพฤกษศาสตร์ในโรงเรียน	2	5	4	1
121	จัดแข่งขันกีฬาภายในโรงเรียนเมืองปานวิทยา	2	2	2	1
122	แข่งขันกีฬาระหว่างห้องเพื่อเชื่อมความสัมพันธ์	2	2	2	1
123	พัฒนางานโยธาติดโรงเรียนเมืองปานวิทยา	2	2	2	1
รหัส โครงการ	ฝ่าย/งาน/โครงการ	สนอง			
		นโยบาย สพฐ.	กลยุทธ์ สพม.เขต	กลยุทธ์ โรงเรียน	มาตรฐาน การศึกษา

			35		
	บริหารวิชาการ				
124	ส่งเสริมทักษะการเรียนรู้ผู้เรียนทางวิชาการ	2	2	2	1
125	พัฒนาการเรียนรู้แนะแนวชีวิต	2	2	2	1
126	ปรับปรุงพื้นฐานนักเรียนชั้น ม.1 และ ม.4	2	2	2	1
127	ค่าสาธารณูปโภค ที่ใช้ในการศึกษา	5	6	5	2
128	ค่าน้ำมันเชื้อเพลิง ยานพาหนะ เพื่อสนับสนุนการศึกษา	5	6	5	2
129	บำรุงรักษาวัสดุ ครุภัณฑ์การจัดการศึกษา	5	6	5	2
130	จ้างนักการภารโรง เพื่อสนับสนุนการศึกษา	5	6	5	2
601	พัฒนานักเรียนที่มีความเป็นเลิศทางวิชาการ	2	2	2	1
602	ยกระดับผลสัมฤทธิ์ทางการเรียน	2	2	2	1
603	พัฒนากิจกรรมลูกเสือ-เนตรนารี	2	2	2	1

รหัส โครงการ	ฝ่าย/งาน/โครงการ	สนอง			
		นโยบาย สพฐ.	กลยุทธ์ สพม.เขต 35	กลยุทธ์ โรงเรียน	มาตรฐาน การศึกษา
	บริหารแผนงานงบประมาณ				
201	พัฒนาบุคลากร	3	3	3	2
202	พัฒนารัฐการฝ่ายบริหารแผนงานงบประมาณ	5	6	5	2
203	งานสารบรรณ	5	6	5	2
204	งานแผนงานและจัดสรรงบประมาณ	5	6	5	2
205	งานการเงินและบัญชี	5	6	5	2
206	งานบริหารสินทรัพย์และพัสดุ	5	6	5	2
207	ประกันคุณภาพภายใน	5	6	5	2
208	พัฒนาระบบ ICT เพื่อการบริหารจัดการ	5	6	5	2
605	ทัศนศึกษา	2	2	2	1
606	การให้บริการสารสนเทศ/ICT	2	2	2	1
607	ค่านั่งสือ เครื่องแบบ อุปกรณ์การเรียน	2	2	2	1
702	พัฒนาการเรียนรู้คอมพิวเตอร์และเทคโนโลยี	2	2	2	1
801	ปัจจัยพื้นฐานนักเรียนยากจน มัธยมศึกษาตอนต้น	2	2	2	1
802	ค่าเงินอุดหนุนยากจนพิเศษ จาก กสศ.	2	2	2	1

รหัส โครงการ	ฝ่าย/งาน/โครงการ	สนอง			
		นโยบาย สพฐ.	กลยุทธ์ สพม.เขต 35	กลยุทธ์ โรงเรียน	มาตรฐาน การศึกษา
	บริหารกิจการนักเรียน				
301	พัฒนาธุรการฝ่ายบริหารกิจการนักเรียน	5	6	5	2
302	ส่งเสริมพัฒนาทักษะชีวิต	1	1	1	1
303	งานระบบดูแลช่วยเหลือนักเรียน	2	2	2	1
304	อบรมวินัยจราจร	2	2	2	1
305	สถานศึกษาสีขาว	2	2	2	1
306	ปัจฉิมนิเทศนักเรียนชั้น ม.3 และ ม.6	2	2	2	1
307	TO BE NUMBER ONE	2	2	2	1
308	อบรมคุณธรรมจริยธรรม (เพิ่มเติม)	1	1	1	1
604	อบรมคุณธรรมจริยธรรม	1	1	1	1

รหัส โครงการ	ฝ่าย/งาน/โครงการ	สนอง			
		นโยบาย สพฐ.	กลยุทธ์ สพม.เขต 35	กลยุทธ์ โรงเรียน	มาตรฐาน การศึกษา
	บริหารทั่วไป				
401	พัฒนาธุรการฝ่ายบริหารงานทั่วไป	5	6	5	2
402	พัฒนางานอาคารสถานที่	5	6	5	2
403	งานประชาสัมพันธ์	5	6	5	2
404	โรงเรียนส่งเสริมสุขภาพ	2	2	2	1
405	งานโสตและทัศนูปกรณ์	5	6	5	2
406	พัฒนาระบบปฎิคมโรงเรียน	5	6	5	2
407	พัฒนาระบบเว็บไซต์โรงเรียน	4	4	5	2
408	ปรับปรุงภูมิทัศน์ในโรงเรียน	5	6	5	2
409	จัดหาโต๊ะสำนักงานและปรับปรุงโต๊ะ-เก้าอี้โรงอาหาร	5	6	5	2

410	งานยานพาหนะซ่อมบำรุงดูแลรักษารถยนต์	5	6	5	2
411	จัดหาเครื่องตัดหญ้า	5	6	5	2
704	ค่าวารสารโรงเรียน	2	2	2	1

รหัส โครงการ	ฝ่าย/งาน/โครงการ	สนอง			
		นโยบาย สพฐ.	กลยุทธ์ สพม.เขต 35	กลยุทธ์ โรงเรียน	มาตรฐาน การศึกษา
	บริหารบุคคล				
501	พัฒนารูรการฝ่ายบริหารบุคคล	5	6	5	2
502	ปรับปรุงทำเนียบคณะกรรมการและทำเนียบผู้บริหาร	5	6	5	2
701	จ้างแม่บ้าน และวิทยากรท้องถิ่น	5	6	5	2
703	จ้างครูต่างชาติและครูภาษาจีน	5	6	5	2

ข้อมูลพื้นฐานโรงเรียนเมืองปานวิทยา

ข้อมูลทั่วไป

1. ชื่อ สถานศึกษา โรงเรียนเมืองปานวิทยา ที่ตั้ง เลขที่ 285 หมู่ 4 ตำบลเมืองปาน อำเภอเมืองปาน จังหวัดลำปาง สังกัดสำนักงานเขตพื้นที่การศึกษามัธยมศึกษา เขต 35 โทรศัพท์ (054)-276045 โทรสาร (054) - 276046 e-Mail : office@mpws.ac.th Website : <http://www.mpws.ac.th> เปิดสอนระดับชั้นมัธยมศึกษาปีที่ 1 ถึง ระดับชั้นมัธยมศึกษาปีที่ 6 เนื้อที่ 98 ไร่ 1 39.2 ตารางวา
2. เปิดสอนตั้งแต่ระดับชั้นมัธยมศึกษาปีที่ 1 ถึงระดับมัธยมศึกษาปีที่ 6
3. มีเขตพื้นที่บริการ หมู่ที่ 1- 9 หมู่บ้าน ได้แก่ บ้านทุ่งโป่ง,บ้านแพะ, บ้านน้ำจ้ำ, บ้านดอนแก้ว, บ้านหลวงเมืองปาน, บ้านหลายทุ่ง-ทุ่งม่วง, บ้านปางอ้าย, บ้านน้ำใจ และบ้านดอนไชย

ที่ตั้ง

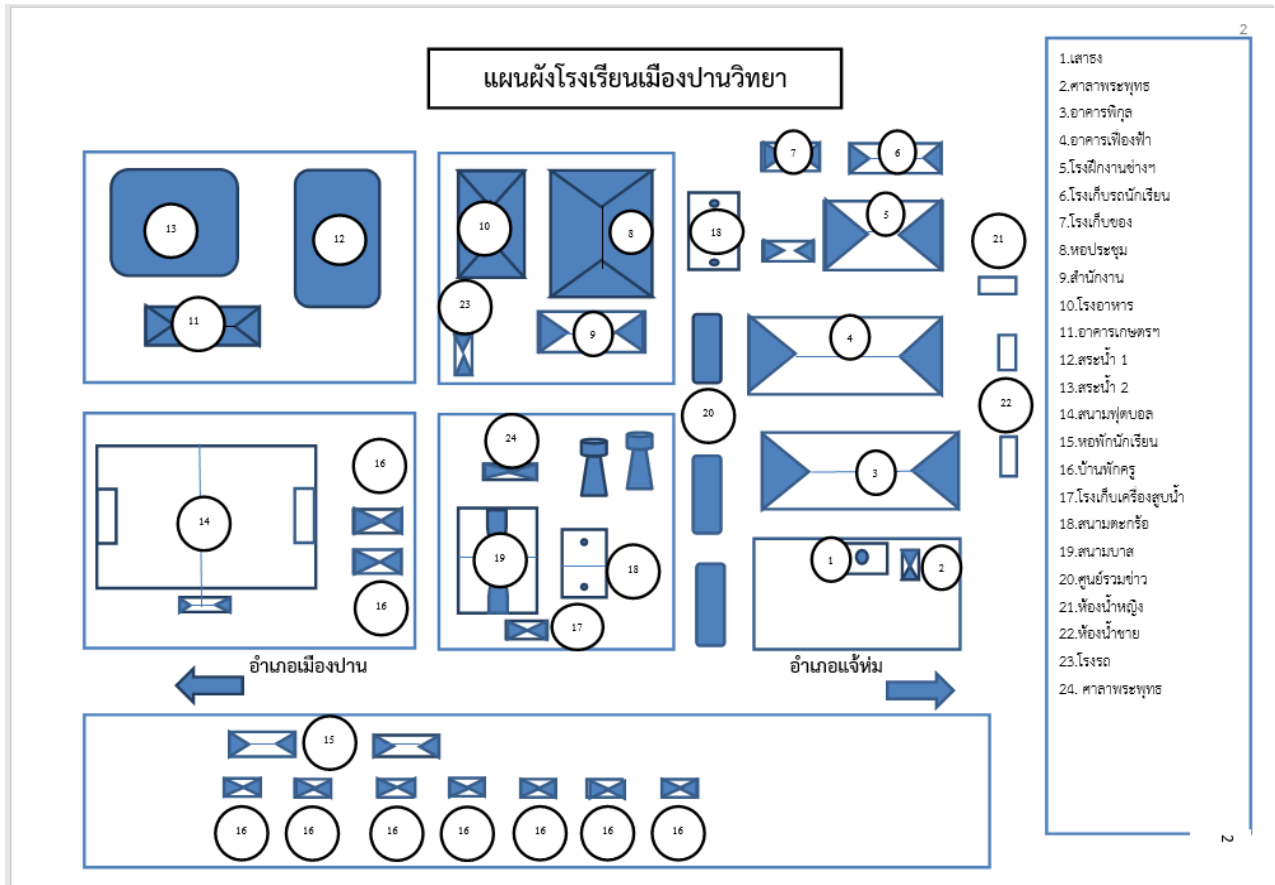

ข้อมูลผู้บริหาร

ผู้อำนวยการสถานศึกษา ชื่อ นาย วชิรินทร์ จันทิมา โทรศัพท์ 084-6082669
 e-mail: watcharin.j@mpws.ac.th วุฒิการศึกษาสูงสุด ปริญญาโท ศึกษาศาสตรมหาบัณฑิต (ศษ.ม.) สาขา
 เทคโนโลยีทางการศึกษา ดำรงตำแหน่งที่โรงเรียนนี้ตั้งแต่ 8 มีนาคม 2562 จนถึงปัจจุบัน

ข้อมูลนักเรียน (ณ วันที่ 10 มิถุนายน ของปีการศึกษา 2562)

ชั้น	จำนวนนักเรียน			จำนวนห้อง
	ชาย	หญิง	รวม	
มัธยมศึกษาปีที่ 1	31	27	58	2

มัธยมศึกษาปีที่ 2	34	16	50	2
มัธยมศึกษาปีที่ 3	19	25	44	2
รวมมัธยมศึกษาตอนต้น	84	68	152	6
มัธยมศึกษาปีที่ 4	13	15	28	2
มัธยมศึกษาปีที่ 5	17	16	33	2
มัธยมศึกษาปีที่ 6	17	17	34	2
รวมมัธยมศึกษาตอนปลาย	47	48	95	6
รวม	131	116	247	12

ข้อมูลครูและบุคลากรทางการศึกษา

ข้าราชการครูและบุคลากรทางการศึกษา จำนวน 22 คน ประกอบด้วย ผู้บริหารสถานศึกษา 1 คน ข้าราชการครู 16 คน พนักงานราชการ จำนวน 1 คน ครูบุคลากรวิทยาศาสตร์-คณิตศาสตร์ 1 คน ครูพี่เลี้ยงเด็กพิการ 1 คน ครูอัตราจ้างภาษาจีน 1 คน ครูอัตราจ้างภาษาอังกฤษ (ต่างชาติ) 1 คน

บุคลากรฝ่ายงานต่าง ๆ จำนวน 6 คน ประกอบด้วย เจ้าหน้าที่ธุรการ 1 คน ลูกจ้างประจำ 1 คน ลูกจ้างชั่วคราว (นักการภารโรง) 2 คน วิทยากรท้องถิ่น 1 คน แม่บ้าน 1 คน

ข้อมูลอาคารสถานที่

1. อาคารเรียน จำนวน 2 หลัง และอาคารประกอบ จำนวน 7 หลัง ได้แก่ หอประชุม 1 หลัง โรงอาหาร 1 หลัง โรงฝึกงาน 1 หลัง อาคารประชาสัมพันธ์และเรือนพยาบาล 1 หลัง อาคารสำนักงาน 1 หลัง ศาลาพระพุทธร 1 หลังและอาคารดนตรีไทย 1 หลัง ส้วม 6 หลัง สนามฟุตบอล 1 สนาม สนามบาสเก็ตบอล 1 สนาม สนามตระกร้อ 1 สนาม

2. ห้องปฏิบัติการ โรงเรียนมีห้องปฏิบัติการต่าง ๆ ได้แก่ ห้องสมุด ห้องสมุดอิเล็กทรอนิกส์ ห้องโสตทัศนศึกษา ห้องปฏิบัติการต่าง ๆ เช่นห้องปฏิบัติการวิทยาศาสตร์ คณิตศาสตร์ ภาษาต่างประเทศ สังคมศึกษา ภาษาไทย ห้องคอมพิวเตอร์ ห้องเกียรติยศและห้องอาเซียน

3. ห้องปฏิบัติการพิเศษ ได้แก่ ห้องวิชาการ อู่การ พัสตุ การเงิน แผนงาน บริการ/ประชาสัมพันธ์
แนะแนว กิจการนักเรียน

4. เทคโนโลยี และอุปกรณ์ที่สำคัญในการจัดการศึกษา โรงเรียนมีสื่อเทคโนโลยีและอุปกรณ์ทางการ
ศึกษาที่สำคัญ ได้แก่ เครื่องคอมพิวเตอร์ที่ใช้งานได้ 88 เครื่อง เครื่อง Projector 2 เครื่อง

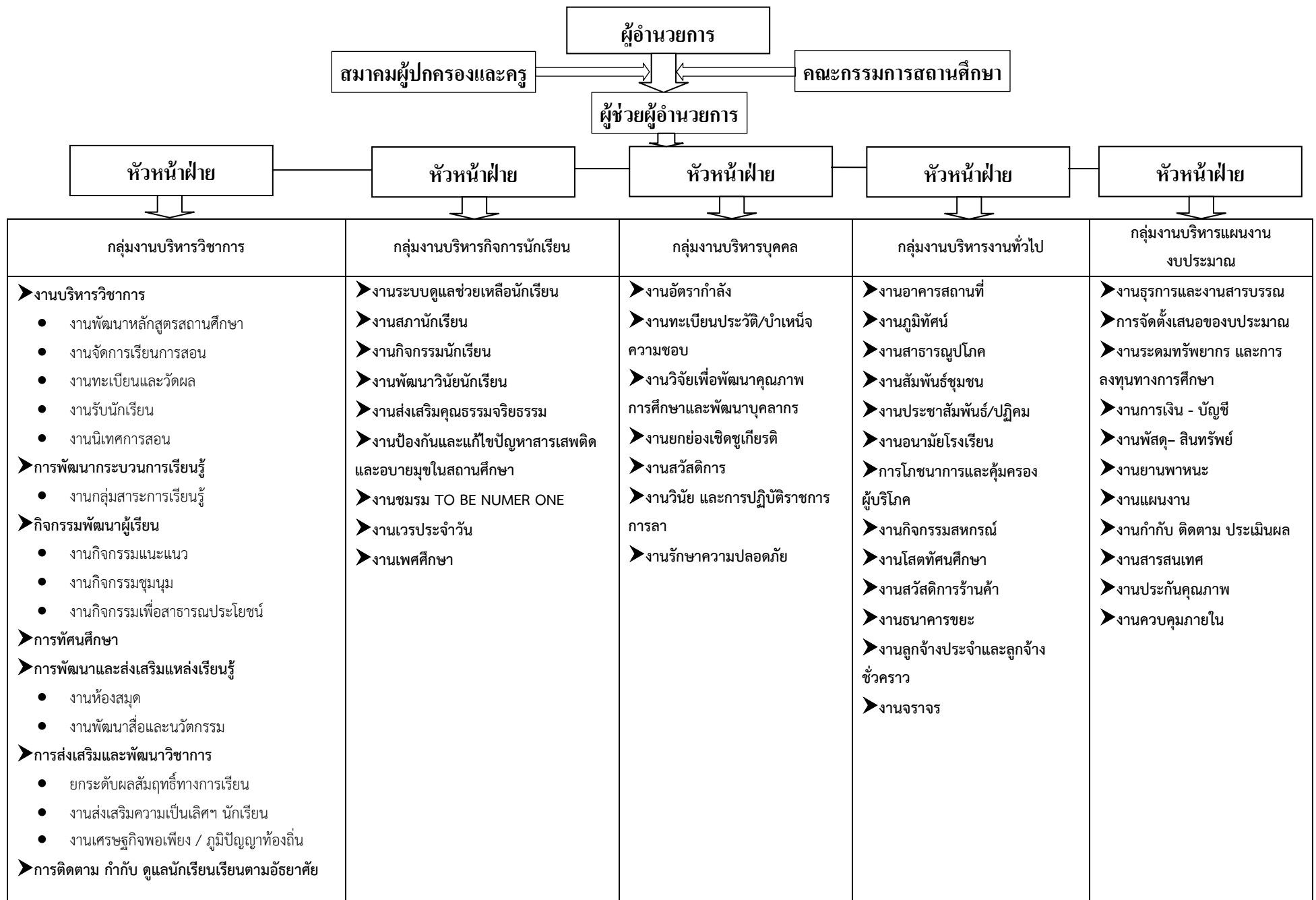

วิสัยทัศน์

พัฒนาผู้เรียนให้เป็นคนดี มีทักษะในการเรียนรู้ ดำรงชีวิตอย่างมีความสุข สู่ศตวรรษที่ 21

พันธกิจ

1. นำหลักปรัชญาของเศรษฐกิจพอเพียงสู่การเรียนรู้
2. ชุมชนมีส่วนร่วมในการจัดการศึกษา
3. จัดกิจกรรมส่งเสริมความรู้คู่คุณธรรมและอนุรักษ์ภูมิปัญญาท้องถิ่น
4. พัฒนาระบบ ICT มาใช้ในการจัดการเรียนรู้และการบริหารจัดการ
5. พัฒนาสภาพแวดล้อมให้ปลอดภัยและเอื้อต่อการเรียนรู้
6. จัดกิจกรรมส่งเสริมทักษะการเรียนรู้สู่ศตวรรษที่ 21

เป้าหมาย

1. ผู้เรียนดำรงชีวิตตามหลักปรัชญาของเศรษฐกิจพอเพียง
2. ชุมชนมีส่วนร่วมในการจัดการศึกษา
3. ผู้เรียนมีความรู้คู่คุณธรรมและอนุรักษ์ภูมิปัญญาท้องถิ่น
4. ครุณาระบบ ICT มาใช้ในการจัดการเรียนรู้
5. โรงเรียนนาระบบ ICT มาใช้ในการบริหารจัดการ
6. โรงเรียนมีสภาพแวดล้อมที่สวยงาม ปลอดภัย และเอื้อต่อการเรียนรู้
7. ครูพัฒนาทักษะการเรียนรู้สู่ศตวรรษที่ 21
8. ผู้เรียนเป็นบุคคลแห่งการเรียนรู้ในศตวรรษที่ 21

อัตลักษณ์ของสถานศึกษา

“ มารยาทดี มีจิตอาสา อยู่อย่างพอเพียง ”

เอกลักษณ์ของสถานศึกษา

“ สิ่งแวดล้อมงาม สืบสานภูมิปัญญาท้องถิ่น ”